

An abstract painting with a dark, textured background. It features several large, organic, rounded shapes in shades of green, yellow, and brown. The shapes are layered and overlap, creating a sense of depth and movement. The overall style is reminiscent of expressionist or abstract art.

# PODOBE ŽUŽELK

SKOZI ZNANSTVENO IN UMETNIŠKO OPAZOVANJE







# PODOBE ŽUŽELK

SKOZI ZNANSTVENO IN UMETNIŠKO OPAZOVANJE



**PEF**

UNIVERZA V LJUBLJANI  
Pedagoška fakulteta

---

CIP - Kataložni zapis o publikaciji  
Narodna in univerzitetna knjižnica, Ljubljana

7.042:595.7(083.824)

PODOBE žuželk : skozi znanstveno in umetniško opazovanje : Galerija UL PEF, Ljubljana,  
2024 / [besedila Boris Beja ... [et al.] ; urednik Andrej Brumen Čop ; ilustracije Grega Križnar].  
- Ljubljana : Pedagoška fakulteta, 2024

ISBN 978-961-253-331-1  
COBISS.SI-ID 201505795

---

# **GALERIJA UL PEF**

Kardeljeva ploščad 16, 1000 Ljubljana

## **PODOBE ŽUŽELK**

skozi znanstveno in umetniško opazovanje

### **Trajanje razstave:**

11. 4.–24. 5. 2024

### **Urednik:**

doc. mag. Andrej Brumen Čop

### **Izdala:**

Pedagoška fakulteta UL, Kardeljeva ploščad 16, 1000 Ljubljana

### **Zanjo:**

prof. dr. Janez Vogrinc, dekan UL PEF

### **Besedila:**

doc. Boris Beja

doc. mag. Andrej Brumen Čop

Ana Jamnik, mag.

Klara Jan, mag.

doc. mag. Marija Nabernik

prof. dr. Gregor Torkar

prof. dr. Rudi Verovnik

doc. dr. Al Vrezec

### **Lektura:**

Petra Shrestha, mag.

### **Ilustracije:**

Grega Križnar

### **Oblikovanje:**

Ana Jamnik, mag.

### **Slika na naslovnici:**

Nika Rihtar, *Kompost*, 2024, akril na platnu, 35 x 45 cm

### **Tisk:**

Birografika Bori d.o.o., Ljubljana, 2024

### **Naklada:**

250 izvodov



## KAZALO:

- 9 PODOBE ŽUŽELK  
*doc. mag. Andrej Brumen Čop, Ana Jamnik, mag.*
- 10 SVET ŽUŽELK  
*prof. dr. Gregor Torkar*
- 12 ILUSTRIRANJE STROKOVNIH BESEDIL  
*doc. mag. Marija Nabernik*
- 16 ENTOMOLOŠKA ILUSTRACIJA–ZGODOVINA, KODI IN NOČNI METULJI  
*Klara Jan, mag.*
- 20 ZAKAJ SO METULJI PISANI?  
*prof. dr. Rudi Verovnik*
- 23 ZNANSTVENA ILUSTRACIJA  
*doc. mag. Andrej Brumen Čop, Ana Jamnik, mag.*
- 24 NASTAJANJE ZNANSTVENIH ILUSTRACIJ ŽUŽELK ŽARKA VREZCA  
*doc. dr. Al Vrezec*
- 31 ZNANSTVENA FOTOGRAFIJA  
*doc. mag. Andrej Brumen Čop, Ana Jamnik, mag.*
- 39 ENTOMOLOŠKA OPREMA, ZNANSTVENI IN DIDAKTIČNI ARTEFAKTI ŽUŽELK  
*doc. mag. Andrej Brumen Čop, Ana Jamnik, mag.*
- 45 BLEDI GLIVAR  
*doc. dr. Al Vrezec*
- 47 PODOBE ŽUŽELK  
*doc. mag. Andrej Brumen Čop, Ana Jamnik, mag.*
- 50 UMETNIŠKA DELA
- 56 ASOCIACIJE  
*doc. Boris Beja*
- 57 ŠTUDENSKA DELA
- 80 OTROŠKA LIKOVNA DELA
- 83 OTVORITEV RAZSTAVE PODOBE ŽUŽELK IN SPREMLJEVALNI DOGODKI  
*doc. mag. Andrej Brumen Čop, Ana Jamnik, mag.*

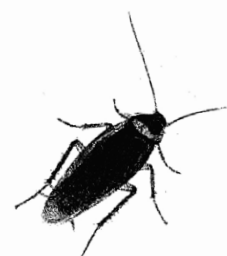
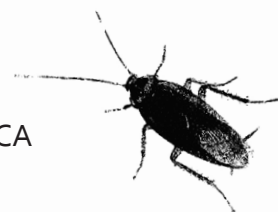



UNIVERZA  
V LJUBLJANI

**PEF**

Pedagoška  
fakulteta

Cena: 15,00 €

ISBN 978-961-253-331-1



9 789612 533311